

**CABINET DE GEOMETRE-EXPERT**  
**EXTRAIT DU PLAN CADASTRAL**  
**INFORMATISE**

Commune : Seloncourt  
Section : AL  
Echelle d'origine : 1/1000  
Echelle d'édition : 1/500  
Qualité du plan : régulier <20/03/80  
Date de l'édition : 14/03/2019  
Support numérique :

Numéro d'ordre du document  
l'percentage: 1135 K.  
Numéro d'ordre du registre de  
constatation des droits:  
l'enchaîne 251312019  
l'achat du service d'origine:

Philippe FOURNIER  
Géomètre Cadastre

**CERTIFICATION**  
(Art. 25 du décret n° 55 471 du 30 avril 1955)  
présent document d'arpentage, certifié par les  
propriétaires soussignés (3) a été établi (1) :  
D'après les indications qu'ils ont fournies au bureau  
des communes d'un périmètre : \_\_\_\_\_  
pour sur le terrain : \_\_\_\_\_

D'après un plan d'arpentage ou de bornage, dont copie  
ointe, dressé le 28/02/2019 par M FOURNIGUET  
imètre à Audincourt

propriétaires déclarent avoir pris connaissance  
informations portées au dos de la chemise 6463

judincount  
16/02/2019

cument d'arpentage dressé.

M. Michel FOURNIGUET

**AUDINCOURT**

14/03/2019

Signature :

- 1) Faire les exercices traités. La formule A n'est applicable que dans le cas d'une décomposition (sans dérivée) par voie de suite à part, dans la formule B, les propriétés peuvent avoir efficacité sur milieu le plus simple.
- 2) Qu'il y a la dernière arête de la dernière arête. Important: montrer au tableau les propriétés de la dernière arête.
- 3) Retrouver les noms et qualités du propriétaire et si est différent de propriétaire (propriétaire) pour l'important qualité de l'habitat (propriétaire).

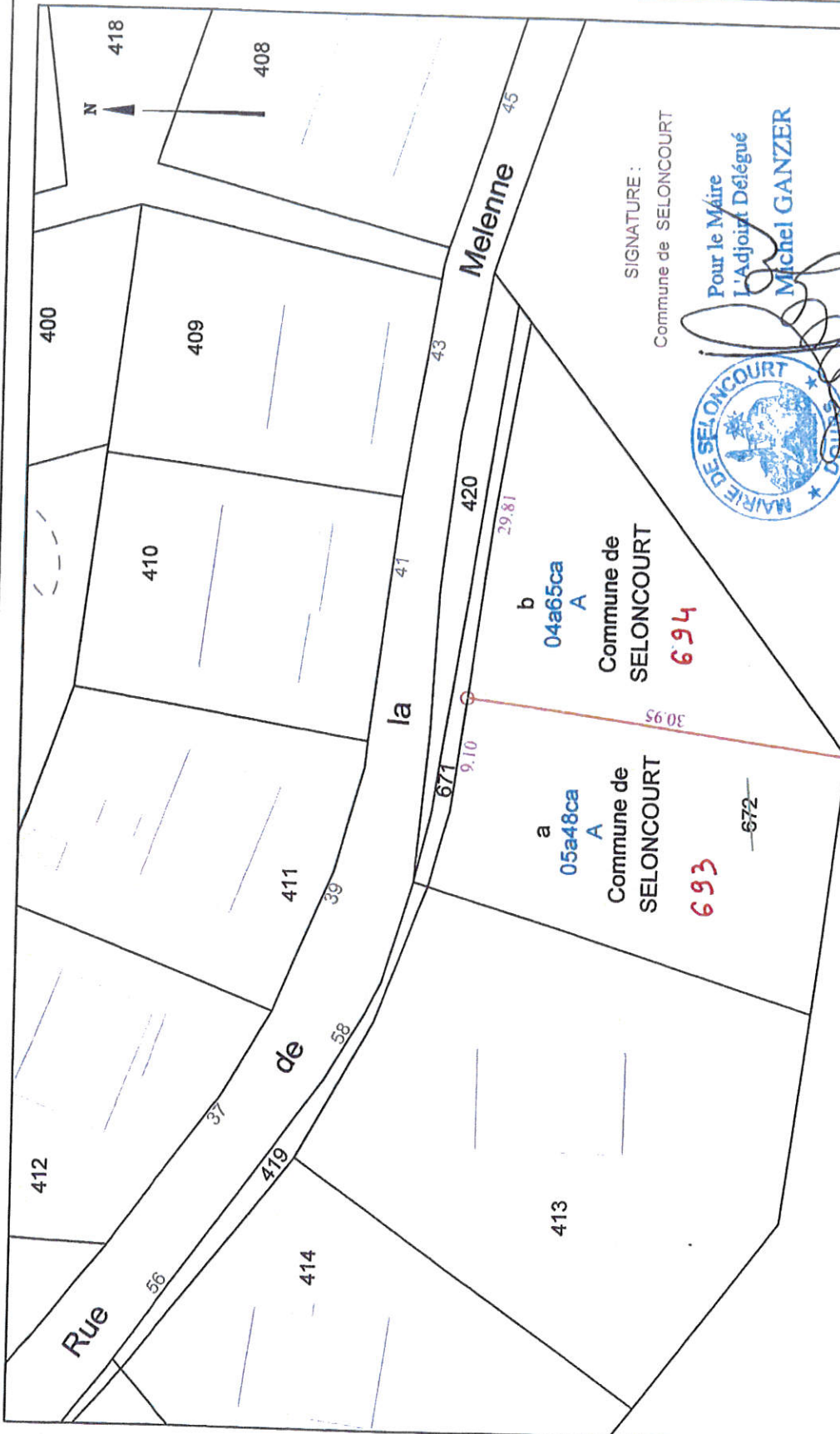

SIGNATURE:

Commune de SELONCOURT

Pour le Maire  
L'Adjoint Délégué  
Michel GANZER



VOIR PLAN JOINT

## AUX MINIMES

358